

Mountain fold ----- Valley fold Cut ————

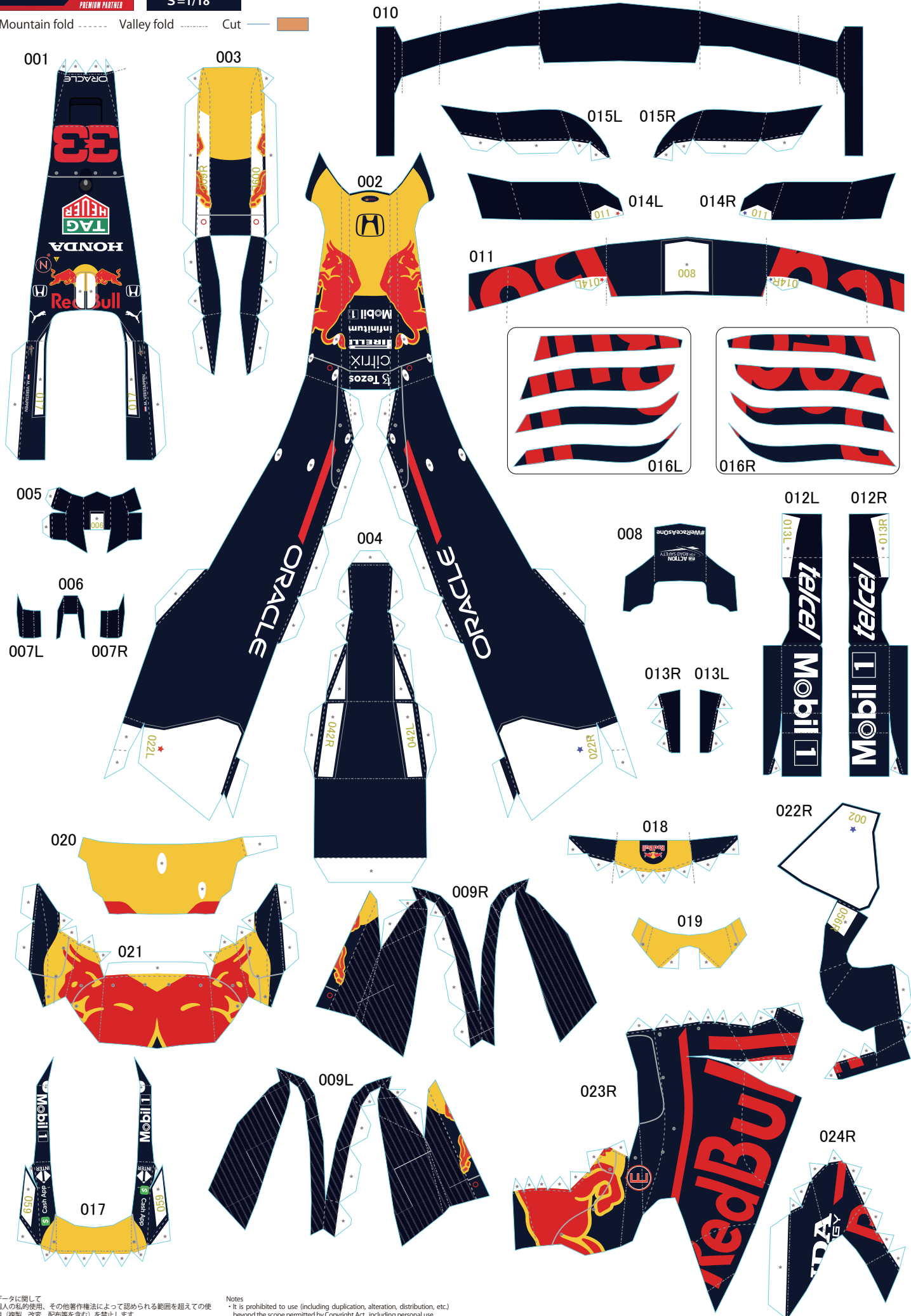

本データに関して
 ・個人の私的用途、その他著作権法によって認められる範囲を超えての使用（複製、改変、配布等を含む）を禁止します。
 ・怪我等をされた場合は、大人・子供にかかわらず、弊社は一切の責任を負いかねますのでご理解のうえご使用ください。

Notes
 ・It is prohibited to use (including duplication, alteration, distribution, etc.) beyond the scope permitted by Copyright Act, including personal use.
 ・Please understand that we will not take any responsibility for any injury, whether to adults or children.

Mountain fold ----- Valley fold ----- Cut ————

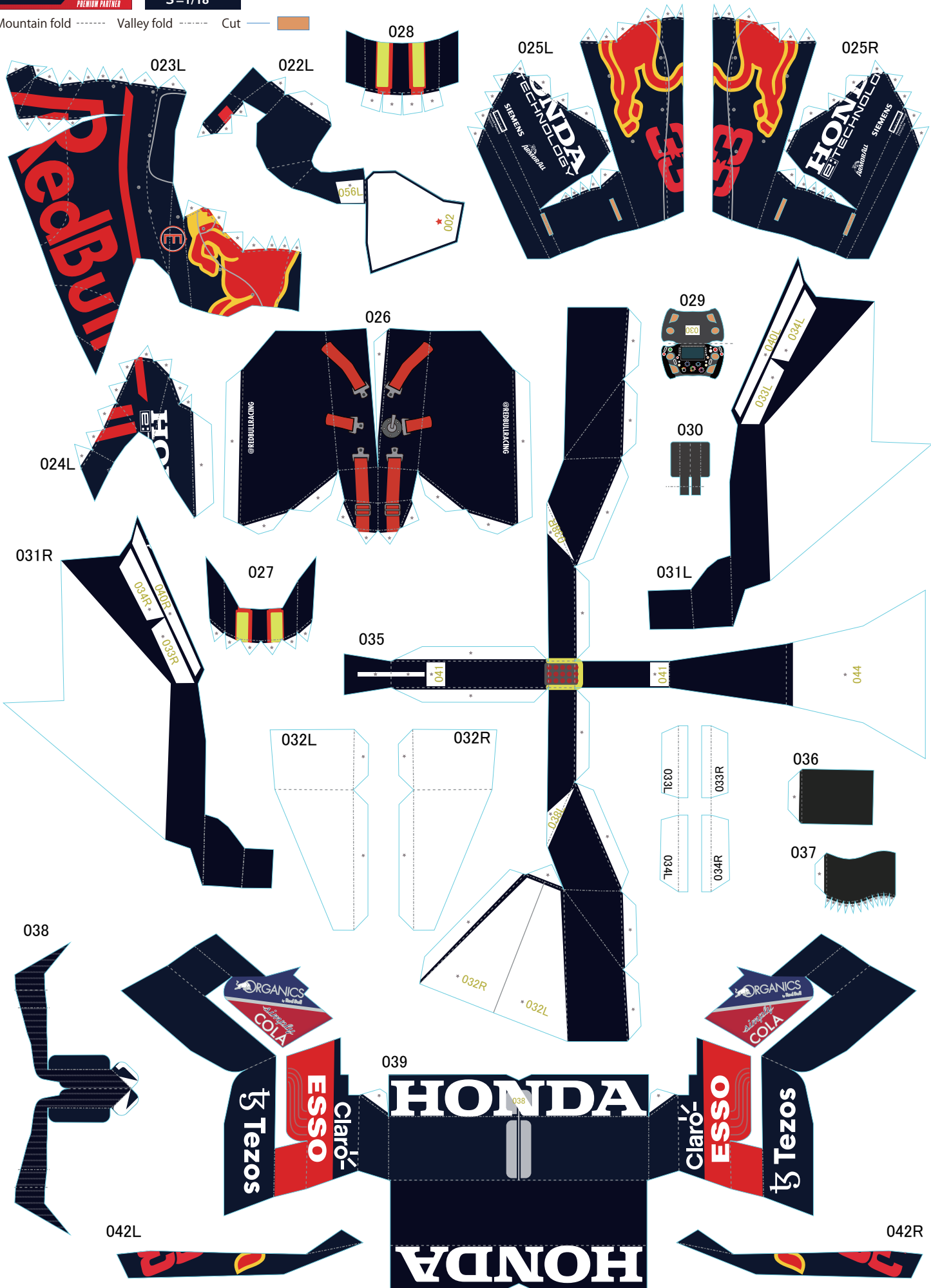

本データに関して
 ・個人の私的利用、その他著作権法によって認められる範囲を超えての使用（複製、改変、配布等を含む）を禁止します。
 ・怪我等をされた場合は、大人・子供にかかわらず、弊社は一切の責任を負いかねますのでご理解のうえご使用ください。

Notes
 ・It is prohibited to use (including duplication, alteration, distribution, etc.) beyond the scope permitted by Copyright Act, including personal use.
 ・Please understand that we will not take any responsibility for any injury, whether to adults or children.

Mountain fold ----- Valley fold ----- Cut ————

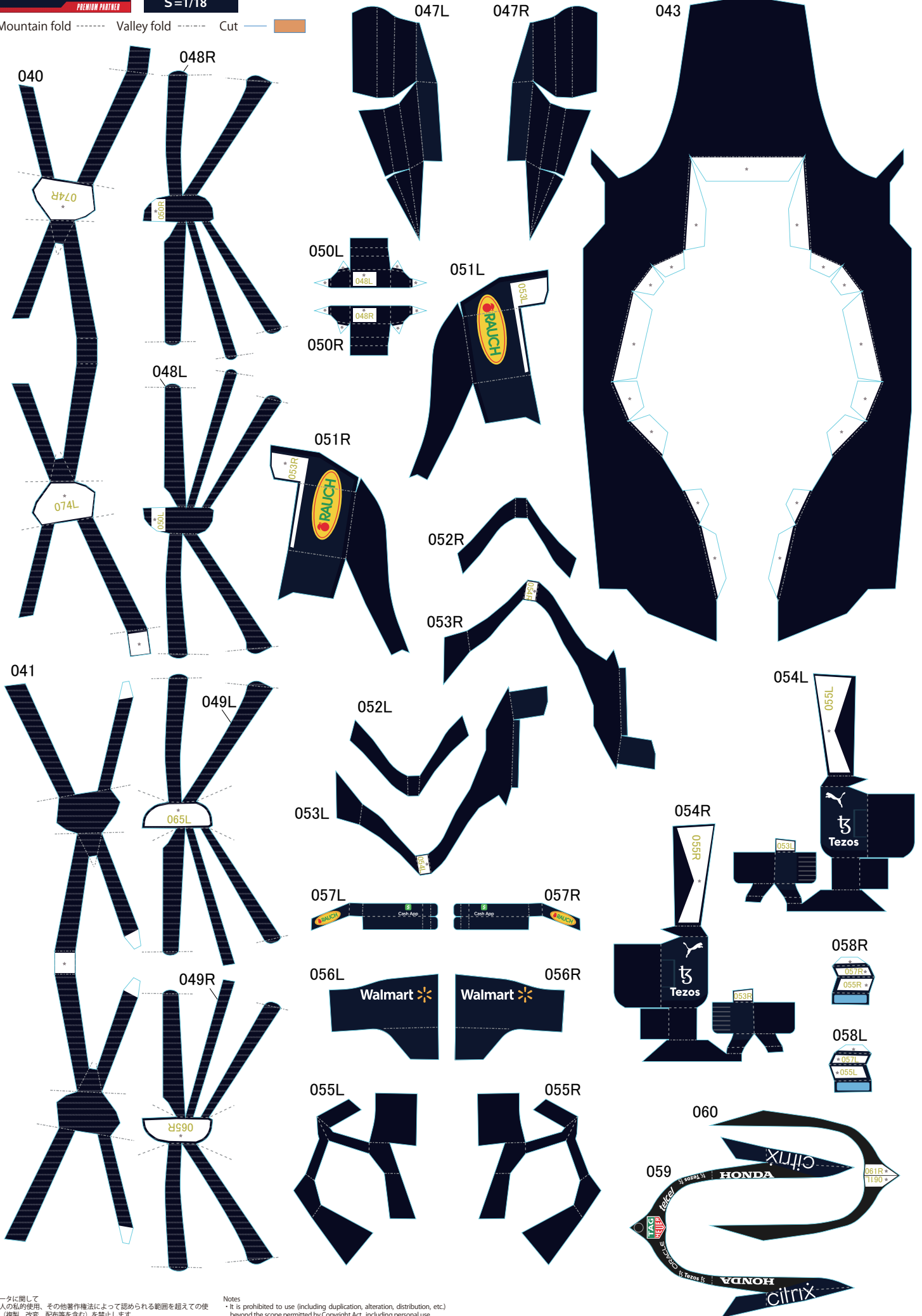

本データに関して
 ・個人の私的用途、その他著作権法によって認められる範囲を超えての使用（複製、改変、配布等を含む）を禁止します。
 ・怪我等をされた場合は、大人・子供にかかわらず、弊社は一切の責任を負いかねますのでご理解のうえご使用ください。

Notes
 ・It is prohibited to use (including duplication, alteration, distribution, etc.) beyond the scope permitted by Copyright Act, including personal use.
 ・Please understand that we will not take any responsibility for any injury, whether to adults or children.

Mountain fold ----- Valley fold - - - - - Cut ————



本データに関して
 ・個人の私的利用、その他著作権法によって認められる範囲を超えての使用（複製、改変、配布等を含む）を禁止します。
 ・怪我等をされた場合は、大人・子供にかかわらず、弊社は一切の責任を負いかねますのでご理解のうえご使用ください。

Notes
 ・It is prohibited to use (including duplication, alteration, distribution, etc.) beyond the scope permitted by Copyright Act, including personal use.
 ・Please understand that we will not take any responsibility for any injury, whether to adults or children.

Mountain fold ----- Valley fold Cut ————



本データに関して
 ・個人の私的用途、その他著作権法によって認められる範囲を超えての使用（複製、改変、配布等を含む）を禁止します。
 ・怪我等をされた場合は、大人・子供にかかわらず、弊社は一切の責任を負いかねますのでご理解のうえご使用ください。

Notes
 ・It is prohibited to use (including duplication, alteration, distribution, etc.) beyond the scope permitted by Copyright Act, including personal use.
 ・Please understand that we will not take any responsibility for any injury, whether to adults or children.

0. BEFORE ASSEMBLING (組み立てる前に)

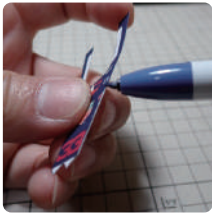

・切り抜いたパーツの断面をマジックや絵の具でぬります。
 ・ Cut out the paper and paint the surface of cross-section with pen or color.

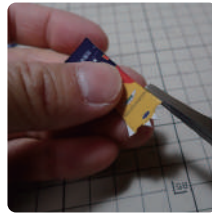

・ピンセットで折線によって折り曲げます。
 ・ Use tweezers and fold the paper along the fold line.



・完成写真を参考に、カウルなどは「ゆるく」曲げておきます。
 ・ Use the picture as a reference and fold cowl parts softly

・ 組立てる際には、「<https://www.honda.co.jp/motorsports/virtualmsland/fan>」掲載の RB16 の説明書を参照してください。形状が違うパーツのみ、このページで解説します。

・ When assembling, please refer to the RB16 manual posted on "<https://www.honda.co.jp/motorsports/virtualmsland/fan>". This page explains RB16B unique parts.

Parts No.023 ~ 025

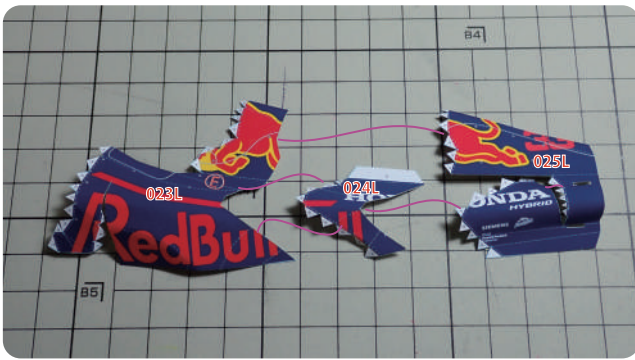

Parts No.044

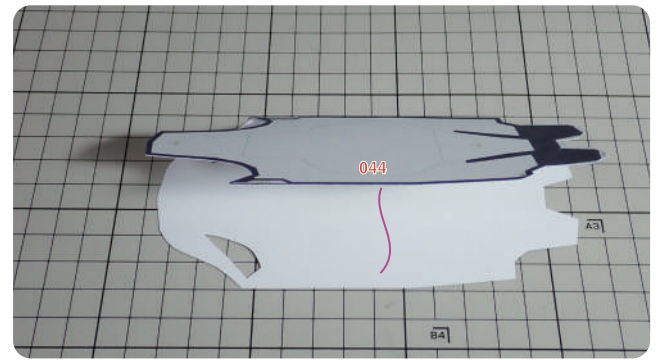

Parts No.038

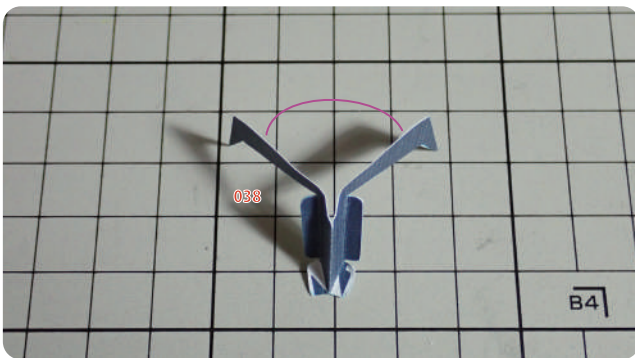

Parts No.051~054

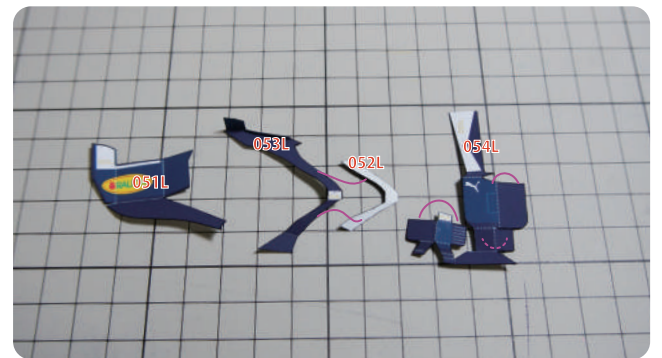

Parts No.051~054

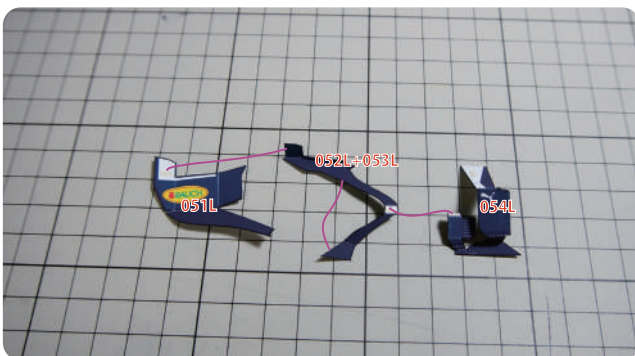

Parts No.051~054

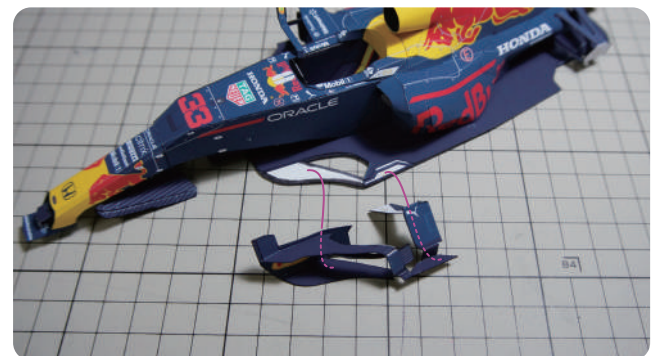

Reference Picture (参考写真)

